MÉDIATHÈQUE DU CHEVALET

Festival des culottes courtes

2 au 30 mars 2024

Spectacles
Ateliers culturels artistiques
Rencontres et dédicaces
Expositions / Animations

Édito

Nous sommes très heureux de proposer pour la première fois un Festival d'éveil culturel et artistique, à destination des petits noyonnais et de leurs familles, qui mettra à l'honneur la culture sous toutes ses formes.

Initié par la médiathèque du Chevalet, ce festival, qui se déroulera du 2 au 30 mars à la médiathèque, mais aussi dans les Maisons pour tous, au conservatoire, et dans les établissements scolaires, offrira une vaste programmation. Des spectacles, des animations, des rencontres, des expositions, mais également des ateliers d'éveil et d'initiation à la lecture, aux arts plastiques, à la musique et à la danse, vous seront proposés tout au long du mois de mars.

Ce programme témoigne de l'engagement fort de la ville de Noyon en faveur d'un accès à la culture pour tous, dès le plus jeune âge.

Ce festival sera aussi l'occasion d'inviter les noyonnais à découvrir le salon du livre jeunesse sur notre territoire, en présence de quatre auteurs de la littérature jeunesse.

Nous vous attendons nombreux et souhaitons aux petits, comme aux grands, une belle première édition de ce festival et de formidables découvertes artistiques et culturelles.

Sandrine DAUCHELLE
Maire de Noyon
Présidente de la Communauté
de communes du Pays noyonnais

Atelier culturel artistique

Samedi 2 mars

10h15 et 11h15

Médiathèque
du Chevalet

Public Parents-enfants
0 à 3 ans

Bébés lecteurs

Dans le cadre du festival, voyage dans l'univers d'Olivier Douzou.

Réservation conseillée
au 03 44 93 28 21

Atelier culturel artistique

Mardi 5 mars

10h à 11h et **11h à 12h** (création)
14h à 16h (assemblage)

Atelier Sarrazin et Médiathèque du Chevalet

Public 4 à 6 ans

Arts plastiques
"Viens je t'emmène"

avec Camille Roncin
et Marie-Lise Himpens

L'atelier propose la création collective d'un chemin de couleur à partir de différents supports colorés et agencés par les enfants.

Réservation conseillée
au 03 44 93 28 21

Rencontre

Mercredi 6 mars

10h30 : Maison pour tous Saint-Blaise
15h : Maison pour tous Saint-Barthélemy

Public famille

Mercredi 20 mars

10h30 et 14h30

Médiathèque du Chevalet

Public 3 à 6 ans

Carte blanche à Malika Doray

En partant d'un ou deux titres, création de livres ou goodies.

Réservation conseillée
au 03 44 44 28 64 / 03 44 93 28 21

Atelier culturel artistique

Jeudi 7 mars

Espace René Acolet

14h à 15h 4 à 6 ans
15h à 16h 6 à 8 ans

Danse

avec Claire Paumier

Cet atelier animé par Claire Paumier (professeure de danse) propose un éveil corporel et une initiation à la danse. Prise de conscience du corps, jeux avec des matières mais également les grands principes de base de la danse (placement, locomotion, équilibre, chute, saut) sont également abordés.

Réservation conseillée au 03 44 93 28 21

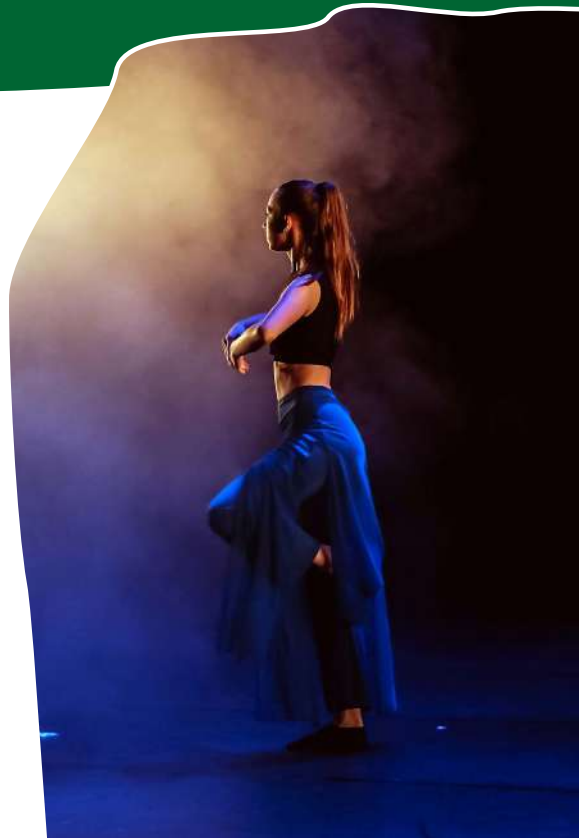

Spectacle

Samedi 9 mars

11h : Parents-enfants (6 mois à 2 ans)
15h30 : Parents-enfants (2 à 3 ans)

Parent-enfant

Médiathèque du Chevalet

Là-haut tout doux

par la compagnie Cirq'O vent
Théâtre d'objets

Et si nous levons les yeux, que voit-on ?

Le ciel, les nuages, le beau et le mauvais temps. Dans un univers rempli de douceur, partez à la découverte des saisons.

Réservation conseillée au 03 44 93 28 21

Atelier culturel artistique

Samedi 9 mars

10h15 et **11h15**
séances de 45 min

Conservatoire de musique

Public 2 à 4 ans
accompagné d'un adulte

Jardin musical

Joanna Villabona, professeur de musique, accueille dans son atelier, les enfants pour un éveil musical. C'est d'abord mettre l'enfant dans un bain musical : faire écouter de la musique, chanter avec lui, manipuler les premiers instruments simples, éveiller tous ses sens et son corps à l'expérience musicale.

Réservation conseillée
au 03 44 93 28 21

Atelier culturel artistique

Mardi 12 mars

10h à 16h

Maison pour tous
Saint-Siméon

Public parents

Accueillir bébé

Journée de découverte et de sensibilisation autour de bébé. Différents thèmes sont abordés (l'éveil, le portage, le massage...) avec une équipe de professionnels pluridisciplinaire : médecin, sage-femme, infirmière, puéricultrice, éducatrice de jeunes enfants.

Entrée libre et gratuite

Spectacle

Mercredi 13 mars

15h30 et 17h

Maison pour tous
Saint-Siméon

Famille
(Public REP - 1 à 5 ans)

Avanti !

par la compagnie Zapoï
Théâtre avec kamishibaï

Un petit théâtre d'images et de figures interroge les différentes temporalités. Le spectacle jongle avec le temps de manière ludique, poétique et philosophique, autour des chapitres jour/nuit, avant/après, et en avant !

Réservation conseillée
au 03 44 44 28 64

Atelier parents enfants

Vendredi 15 mars

16h30

École Saint-Exupéry

Public parents

Pas d'écran pour un meilleur développement

Petite rencontre avec les parents pour évoquer et les accompagner pour un bon usage des écrans.

Entrée libre et gratuite

Atelier parents enfants

Samedi 16 mars

10h et 11h

Médiathèque du Chevalet

Public 0 à 2 ans

Atelier "signe avec bébé"

avec l'association Grandir ensemble

Sensibilisation à la communication signée accompagnée par la parole entre parents et bébés.

Réservation conseillée au 03 44 93 28 21

Atelier parents enfants

Mardi 19 mars

9h30 à 11h30

Maison départementale de la solidarité de Noyon

Public parents-enfants

Atelier d'éveil

Cet atelier permet un soutien à la parentalité ; il offre la possibilité à l'enfant âgé de 4 mois à 3 ans de se socialiser, de découvrir le jeu et le livre avec la complicité de son ou de ses parents.

Entrée libre et gratuite

Salon du livre jeunesse

Vendredi 22 mars
Rencontre scolaire
Samedi 23 mars
Tout public

10h à 17h
Salle de réception du Chevalet
Tout public

Un éditeur invité : Les Editions du Pourquoi pas.

Les Editions du Pourquoi pas sont nées fin 2012 sous la forme d'une association à but non lucratif. Au travers de ses productions, les Editions du Pourquoi pas recherchent l'éducation au sens et au sensible, le dialogue avec la création contemporaine, la rencontre et le débat autour de sujets sociétaux tout en promouvant la création de jeunes talents.

Au programme

Rencontres et dédicaces, expositions, animations...

Librairie : La librairie Pages d'encre / Amiens et la librairie Les Livres Enchantés / Chaulnes

Les auteurs invités

Malika DORAY
Marraine de la 1ere édition

Thomas SCOTTO

Annelore PAROT

Yves-Marie CLÉMENT

Expo

En continu tout le mois de mars

Horaires d'ouverture de la médiathèque

Médiathèque du Chevalet

Public famille

Expositions autour d'Olivier Douzou

Lola la vache

Deux grands panneaux magnétiques bleus, vides. À partir de ceux-ci, l'enfant peut construire la vache du livre, écrire ou créer ses propres images.

Le camion Toc Toc

Olivier Douzou met en scène le jeu de construction classique de l'enfance. Ainsi le tout-petit pourra jouer à son tour, constituer les tours de cubes et les transporter sur le camion.

Entrée libre et gratuite

Samedi 2 mars ***Bébés lecteurs*** 10h15 et 11h15 / Médiathèque du Chevalet

Mardi 5 mars ***Arts plastiques*** 10h à 12h / Atelier Sarrazin et Médiathèque du Chevalet

Carte blanche à Malika Doray
Mercredi 6 mars 10h30 MPT St-Blaise / 15h MPT St-Barthélemy
Mercredi 20 mars 10h30 et 14h30 / Médiathèque du Chevalet

Jeudi 7 mars ***Danse*** 14h à 16h / Espace René Acolet

Samedi 9 mars ***Là-haut tout doux*** 11h et 15h30 / Médiathèque du Chevalet

Samedi 9 mars ***Jardin musical*** 10h15 et 11h15 / Conservatoire de musique

Mardi 12 mars ***Accueillir bébé*** 10h à 16h / MPT St-Siméon

Mercredi 13 mars ***Avanti !*** 15h30 et 17h / MPT St-Siméon

Vendredi 15 mars ***Pas d'écran ...*** 16h30 / École St-Exupéry

Samedi 16 mars ***Atelier "signe avec bébé"*** 10h et 11h / Médiathèque du Chevalet

Mardi 19 mars ***Atelier d'éveil*** 9h30 à 11h30 / Maison départementale de Noyon

Les auteurs invités 10h à 17h / Salle de réception du Chevalet
Vendredi 22 mars / Rencontre scolaire
Samedi 23 mars / Tout public

Tout le mois de mars ***Exposition*** Horaires de la médiathèque / Médiathèque du Chevalet

oise LE DÉPARTEMENT

VILLE DE NOYON

MDO MÉDIATHÈQUE DÉPARTEMENTALE DE L'OISE

Bibliothèque départementale de la Somme

ALLOCATIONS FAMILIALES

Conception - service Communication - Ville de Noyon 2024